

PREGUNTITAS SOBRE DIOS

ATAHUALPA YUPANQUI

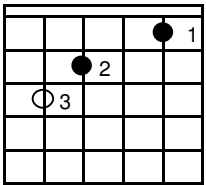

C 3



La m 7 - ○Do

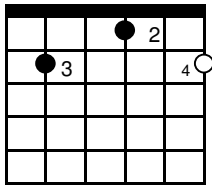

Sol

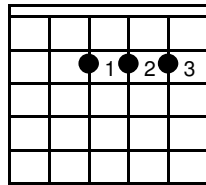

La

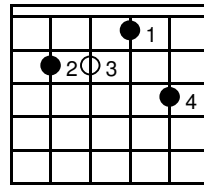

Mi 7

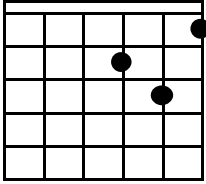

Re m

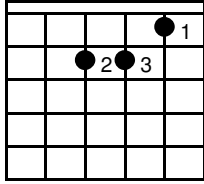

La m

C 5

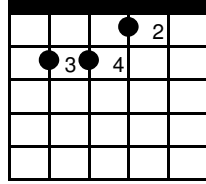

La

RITMO

p Rasgueo aci p aci

Introd.

Introd.

IGUAL QUE PRIMERA COLUMNA

La	Mi 7	La	Mi 7	La	Mi 7	La	Mi 7
Un día yo pregunté:		Al tiempo yo pregunté:		Mi hermano vive en los montes		Yo canto por los caminos	
	La		La		La		La
Abuelo, ¿dónde esta Dios?.		Padre, ¿qué sabes de Dios?.		y no conoce una flor.		y cuando estoy en prisión.	
	Mi 7		Mi 7		Mi 7		Mi 7
Un día yo pregunté:		Al tiempo yo pregunté:		Mi hermano vive en los montes		Yo canto por los caminos	
	La		La		La		La
Abuelo, ¿dónde esta Dios?.		Padre, ¿qué sabes de Dios?.		y no conoce una flor.		y cuando estoy en prisión,	
	Re m		Re m		Re m		Re m
Mi abuelo se puso triste	La m	Mi padre se puso serio	La m	Sudor, malaria y serpientes;	La m	oigo las voces del pueblo	La m
	Mi 7		Mi 7		Mi 7		Mi 7
y nada me respondió.		y nada me respondió.		la vida del leñador.		que canta mejor que yo.	
	Mi 7		Mi 7		Mi 7		Mi 7
Mi abuelo murió en los campos,		Mi padre murió en la mina,		Y que naide le pregunte		Hay un asunto en la Tierra	
	La m		La m		La m		La m
sin rezo ni confesión.		sin doctor ni protección.		si sabe dónde esta Dios.		más importante que Dios,	
	Re m		Re m		Re m		Re m
Y lo enterraron los indios.	La m	Color de sangre minera	La m	Por su casa no ha pasado	La m	y es que naide escupa sangre	La m
	Mi 7		Mi 7		Mi 7		Mi 7
Flauta de caña y tambor.		tiene el oro del patrón.	La m	tan importante señor.	La m	pa que otro viva mejor.	La m
	Re m		Re m		Re m		Re m
Y lo enterraron los indios.	La m	Color de sangre minera	La m	Por su casa no ha pasado	La m	Y es que naide escupa sangre	La m
	Mi 7		Mi 7		Mi 7		Mi 7
Flauta de caña y tambor.		tiene el oro del patrón.	La m	tan importante señor.	La m	pa que otro viva mejor.	La m
	Introd.		Introd.		Introd.		
	La m		Mi 7		Mi 7		La m
Que Dios vela por los pobres,			La m				La m
			La m				La m
tal vez sí, y tal vez no;			La m				La m
	Re m		La m				La m
pero es seguro que almuerza			La m				La m
			La m				La m

PREGUNTITAS SOBRE DIOS

Atahualpa Yupanqui (RITMO INTRODUCCIÓN)

Tanscripción Pablo Espigares

8va

3/4

La m7

Sol 7

Do M

Mi 7

La M

Mi 7

T
A
B

P

R

P

P

P

P

P

P

P